交通部觀光局
配合國家發展委員會-「加速推動地方創生計畫:地方創生觀光旅遊環境營造」計畫執行注意事項

一、依據：

(一)行政院109年10月5日院臺經字第1090029730號函核定加速推動地方創生計畫。

(二)國家發展委員會109年10月20日研商「加速推動地方創生計畫」執行事宜會議紀錄。

二、受補助機關：

受補助機關提報計畫經「行政院地方創生會報」工作會議聯席審查通過之「地方創生觀光旅遊環境營造」計畫。

三、編列預算:

受補助機關於計畫核定後，即應協調相關主計單位及民意機關，完成納入預算或同意先行墊付執行作業，並依核定計畫專款專用，不得有挪用情事。

四、勞務發包與訂約

受補助機關於計畫核定後，應即辦理勞務發包與訂約。

五、工作計書書

(一)受補助機關應要求設計單位製作工作計畫書（附件1)，並經受補助機關審查後，函報本局備查。

(二)工作計畫書應檢附「工作計畫書檢核表」，確認工作計畫書內容符合下列檢核項目後，始可提送本局。檢核項目如下：

1. 基地範圍地權地用：取得土地所有權或使用同意書、符合土地使用分區及用地類別

2. 申請建築執照：如有須求應依相關法令辦理申請許可。

3. 擬具水土保持計畫或簡易水保申報書：如有須求應依相關法令辦理申

請許可。

4.環境影響評估：如有須求應依相關法令辦理申請許可。

5.經營管理與維護計畫（須包含維護管理單位、經營管理與維護策略、維護管理費用）

6.已獲其他單位補助：計畫範圍內是否已有其他單位補助。

(三)生態檢核：「交通部觀光局補助各縣市政府觀光工程生態檢核確認表」（需機關核章)，自評是否應辦理生態檢核，如須辦理生態檢核者，則應依本局「補助各縣市政府觀光工程生態檢核作業方案」辦理(附件2)。

(四)附錄部分，須包含提報「行政院地方創生會報」工作會議審查「地方創生觀光旅遊環境營造」計畫摘要。

五、預算書圖編制

(一)編製預算書圖應依核定工作計畫書之預算額度內依進度期程依序執行，如有超編情形，將以原核定補助金額占超編後總預算之比重，重新計算補助比例。

(二)核定之計畫應於工程發包施工前將預算書圖等送請本局審查後再據以辦理發包施工（如受補助機關已有邀請外聘專家學者參與預算書審查，則請於預算書報局審查時，一併檢附相關審查紀錄。)；倘預算書圖未經程序逕行辦理發包者，本局將報請國家發展委員會撤銷補助。

六、補助比例：

(一)補助比例參酌「中央對直轄市及縣(市)政府補助辦法」、行政院主計總處最新公布之各縣(市)政府財力分級基準，由中央政府與地方政府編列計畫之相對比率之經費執行計畫。各級別直轄市、縣(市)政府補助比例如表1:

表1中央對直轄市與縣(市)政府經費最高補助比例表

級別	直轄市、縣(市)政府	中央經費最高補助比率(%)
1級	臺北市	–
2級	新北市、桃園市	70
3級	新竹市、新竹縣、臺中市、臺南市、高雄市、嘉義市、金門縣	80
4級	基隆市、宜蘭縣、彰化縣、南投縣、雲林縣	85
5級	苗栗縣、嘉義縣、屏東縣、花蓮縣、臺東縣、澎湖縣、連江縣	90

七、進度計算標準

(一)同意補助設計、監造及工程經費者，計畫期程計算標準如下:

表2進度計算表(補助設計、監造及工程)

工作執行進度計算標準	權重	計畫進度累積百分比	備註
勞務發包與訂約	5%	5%	
提報工作計畫書	10%	15%	
工程預算書編制	10%	25%	
工程預算書審查	10%	35%	
工程發包與訂約	10%	45%	
工程執行	50%	95%	(工程進度÷2)+45%=計畫進度
驗收、決算及結案	5%	100%	

(二)同意補助設計費者，計畫期程計算標準如下:

表3進度計算表(僅補助設計)

工作執行進度計算標準	權重	計畫進度累積百分比	備註
勞務發包與訂約	5%	5%	
提報工作計畫書	10%	15%	
工程預算書編制	40%	55%	
工程預算書審查	40%	95%	
驗收及結案	5%	100%	

八、經費核撥方式：

(一)撥付款項計算基準為發包後計畫總經費(用地費無補助)，執行過程如變更設計或其他因素而有經費增加情形者，由受補助機關自籌經費辦理。

(二)請款條件與應附書件，核定本局補助金額1,000萬元以下者（包含補助設計、監造、工程費及其他間接費用):

1. 第一期補助款（30%）：完成工程發包後(計畫進度45%)，檢附請款申請書(附件3)、請款經費計算表、領款收據、納入預算證明或墊付款核定通知（議會同意墊付函）、勞務委辦契約及工程合約書摘要影本（加蓋與正本相符章），函送本局請款。
2. 第二期補助款（60%）：工程進度20%以上(計畫進度55%)，檢附請款申請書、請款經費計算表、領款收據、納入預算證明或墊付款核定通知（議會同意墊付函）、進度證明等文件，函送本局請款。
3. 第三期補助款（10%）：工程進度40%以上(計畫進度65%)，檢附請款申請書、請款經費計算表、領款收據、納入預算證明或墊付款核定通知（議會同意墊付函）、進度證明等文件，函送本局請款。

(二)請款條件與應附書件，核定本局補助金額超過1,000萬元者（包含補助設計、監造、工程費及其他間接費用):

1. 第一期補助款（30%）：完成工程發包後(計畫進度45%)，檢附請款申請書、請款經費計算表、領款收據、納入預算證明或墊付款核定通知（議會同意墊付函）、勞務委辦契約及工程合約書摘要影本（加蓋與正本相符章），函送本局請款。
2. 第二期補助款（65%）：工程進度20%以上(計畫進度55%)，檢附請款申請書、請款經費計算表、領款收據、納入預算證明或墊付款核定通知（議會同意墊付函）、進度證明等文件，函送本局請款。
3. 第三期補助款（5%）：計畫執行完成後，檢附成果報告書（附件4）、成果報告電子檔、結案檢核表（附件5）、工程結算驗收證明書、工程決算書、支用情形表（含工程款、委辦費、管理費）及相關支出憑證(如空氣汙染防制費、自辦二級品管抽驗費等)，請領決算數與累計已撥附之差額，請款累積總額應為原發包後計畫總經費並依補助比例核算之上限。

(三)請款條件與應附書件(僅補助設計費，核定本局補助金額在1,000萬元以下者)

1. 第一期補助款（30%）：完成工程預算書編制(計畫進度55%)，檢附請款申請書、請款經費計算表、領款收據、納入預算證明或墊付款核定通知（議會同意墊付函）、勞務委辦契約摘要影本（加蓋與正本相符章），工程預算書摘要影本(封面、總表及詳細價目表)函送本局請款。
2. 第二期補助款（70%）：工程預算書核備(計畫進度95%)，檢附請款申請書、請款經費計算表、領款收據、納入預算證明或墊付款核定通知（議會同意墊付函），工程預算書核備公文及預算書摘要影本(封面、

總表及詳細價目表)函送本局請款。

七、督導及考核：

(一)進度控管：計畫執行期間受補助機關應按月填列執行進度表，回報計畫辦理情形及工作進度。本局將按季召開檢討會議，經檢討執行成效不佳或有難以繼續執行者，本局得報請國家發展委員會停止計畫執行並追回未執行之補助款。

(二)工程督查：為掌握計畫進度與品質，受補助機關應隨時配合辦理本局辦理計畫執行督導考核、實地查訪、工程施工品質查核等會議，並備妥相關文件資料供查。

(三)計畫變更：受補助機關應確實依核定計畫內容執行，不得擅自變更。如有涉及計畫項目、範圍變更者，應依程序辦理計畫變更，如未報本局同意逕行變更計畫內容，本局得視情節輕重報請國家發展委員會撤銷補助，或於結案時依未核定項目經費比例扣減補助款。

(四)工程變更設計：工程施工期間如確需變更設計者，應報本局審查同意後始得辦理，倘有增加經費應由受補助機關負擔；如有變更內容未經本局同意逕行施作者，本局得視情節輕重撤銷補助或於結案時依變更工項經費比例扣減補助款。

(五)結案審查：地方政府應於計畫執行完成後，檢附成果報告書及成果報告電子檔、結案檢核表、工程結算驗收證明書、工程決算書、支用情形表（含工程款、委辦費、管理費）及相關支出憑證(如空氣汙染防制費、自辦二級品管抽驗費等)送本局審查結案；其剩餘款及違約金（罰款）並應依補助比例一併繳還本局。

(六)計畫執行如有未計畫執行嚴重落後，本局將納入爾後年度相關補助之參據；情節重大者，本局得視情形報請國家發展委員會撤銷補助、調減

核定補助經費或暫停補助計畫，如有已發生權責或支付廠商費用，則由受補助機關自行籌措。

九、退場機制：經本局查獲未依相關法令或本局相關規定執行補助計畫者，本局得視情節輕重扣減補助款或報請國家發展委員會撤銷補助；如已撥付補助款將追回繳還，情形舉例如下：

(一)未依核定計畫內容或範圍執行者。

(二)預算書圖未經本局核定即逕行辦理發包者。

(三)變更設計未報本局審查同意即逕行施作者。

(四)未依本局規定期程完成請款者。

(五)未取得土地使用同意即逕行施作者。

(六)土地使用編定與計畫內容不符者。

(七)未依法辦理相關申請許可者，如：申請水土保持、辦理生態檢核、辦理環境影響評估、申請建築執照等。

(八)計畫範圍已有閒置設施或場館，惟申請補助時隱匿未報，經媒體批露或工程會列管為閒置公共設施者。

(九)有其他機關重複補助者。

十、維護及管理

(一)受補助機關應確實依據經營管理計畫，負起經營與整修維護之責妥善管理；並依財務計畫逐年編列或提撥維護經費負責整修維護。本局將不定期進行設施維護狀況之查核。

(二)遊客服務中心等設施，受補助機關應確實充實內部設備妥為運用，以提高財物效能。

(三)地方政府應就受補助區位進行遊客人次統計及其他效益調查資料分析，俾利做為計畫投資效益及後續年度核定補助計畫之評估參據。

（四）未依規定妥善經營管理或工程延誤一年以上未竣工者，本局除督促改善外並得暫停對受補助機關爾後之各項補助。

十一、生態檢核:各縣市政府於接受本局補助比率逾工程建造經費百分之五十之觀光工程時，除辦理原構造物範圍內之整建或改善、已開發場所、維護管理及規劃取得綠建築標章之建築工程以外之新建工程，應辦理生態檢核作業。

十二、本須知未盡事宜，本局得視實際需要調整及補充規定，另行通知辦理。

附件-1

交通部觀光局

配合國家發展委員會-加速推動地方創生計畫

地方創生觀光旅遊環境營造工作計畫書

縣 市 別：

主辦機關（單位）:

設計單位:

工程名稱：

OOO 年 OO 月 OO

工作會議聯席審查通過公文影本

工作計畫書檢核表

一、計畫名稱：

二、主辦機關（單位）：

三、自我檢核結果：

<table>
<tr><th colspan="3">檢核項目</th><th colspan="3" rowspan="2">檢核結果</th></tr>
<tr><th>項目</th><th>說明</th><th>檢核項目對照頁次</th></tr>
<tr><td rowspan="2">1、 基地範圍地權地用</td><td>取得土地所有權或使用同意書</td><td></td><td>□是</td><td>□否</td><td>說明：（預計取得時間）</td></tr>
<tr><td>符合土地使用分區及用地類別</td><td></td><td>□是</td><td>□否</td><td>說明:（預計完成變更程序時間）</td></tr>
<tr><td>2、 申請建築執照</td><td rowspan="3">依相關法令辦理申請許可</td><td></td><td>□須申請</td><td>□無須</td><td>預計辦理時間：</td></tr>
<tr><td>3、 擬具水土保持計畫或簡易水保申報書</td><td></td><td>□須申請</td><td>□無須</td><td>預計辦理時間：</td></tr>
<tr><td>4、 環境影響評估</td><td></td><td>□須申請</td><td>□無須</td><td>預計辦理時程：</td></tr>
<tr><td rowspan="3">5、 經營管理與維護計畫</td><td>維護管理單位</td><td></td><td>□是</td><td>□否</td><td rowspan="3">說明:</td></tr>
<tr><td>經營管理與維護策略</td><td></td><td>□是</td><td>□否</td></tr>
<tr><td>維護管理費用</td><td></td><td>□是</td><td>□否</td></tr>
<tr><td>6、 已獲其他單位補助</td><td>計畫範圍內是否已有其他單位補助</td><td></td><td>□是</td><td>□否</td><td>說明:</td></tr>
<tr><td>7、 生態檢核</td><td>生態檢核確認表（需核章）</td><td></td><td>□是</td><td>□否</td><td>說明:</td></tr>
<tr><td>其他注意事項</td><td colspan="5">本案土地地權地用之合法性，由工程主辦機關（單位）負責檢視。</td></tr>
</table>

委託設計單位:　　承辦人:　　科(課)長:　　機關首長:

交通部觀光局補助各縣市政府觀光工程生態檢核確認表

<table>
<tr><td rowspan="8">基本資料</td><td>受補助
單位</td><td></td><td>補助
計畫名稱</td><td></td></tr>
<tr><td>工程名稱</td><td></td><td>工程期程</td><td></td></tr>
<tr><td>基地位置</td><td>地點：_____市(縣)_____區(鄉、鎮、市)_____里(村)
TWD97座標 X： Y：_____</td><td>計畫預算
（千元）</td><td></td></tr>
<tr><td>工程目的</td><td colspan="3"></td></tr>
<tr><td>工程類型</td><td colspan="3">□交通、□港灣、□水利、□環保、□水土保持、□景觀、□步道、□其他</td></tr>
<tr><td>工程概要</td><td colspan="3"></td></tr>
<tr><td>預期效益</td><td colspan="3"></td></tr>
</table>

檢核項目	檢核事項
保護區	區位：□一般區 □保護區:□國家公園、□國家自然公園、□自然保留區、 □野生動物保護區、□野生動物重要棲息環境、 □水產資源保育區、□特別景觀區、□生態保護區、 □國有林自然保護區、□國家重要濕地、□海岸保護區 □自然人文生態景觀區
工程 性質	□新建工程 □非屬新建工程:□原構造物範圍內之整建或改善 □已開發場所、□維護管理 （緊急處理、搶修、搶險、災後原地復建雖可免辦理生態檢核，惟因前開項目非屬觀光局補助範疇，故未納入勾選項目）
環境影響評估	□應辦理環境影響評估 □免辦理環境影響評估
自評 結果	□應辦理生態檢核 □免辦理生態檢核: □受補助比率未達工程建造經費50% □非屬新建工程 □規劃取得綠建築標章 □併入環境影響評估檢討

承辦人:　　科(課)長:　　主辦機關首長:

計畫摘要暨公共建設財務策略規劃檢核表

<table>
<tr><td>計畫名稱</td><td colspan="5"></td></tr>
<tr><td rowspan="2">主辦機關（單位）</td><td rowspan="2"></td><td>承辦人</td><td></td><td>電話</td><td></td></tr>
<tr><td>E-mail</td><td></td><td>傳真</td><td></td></tr>
<tr><td rowspan="2">縣（市）政府</td><td rowspan="2"></td><td>承辦人</td><td></td><td>電話</td><td></td></tr>
<tr><td>E-mail</td><td></td><td>傳真</td><td></td></tr>
<tr><td>計畫緣起
及目的</td><td colspan="5"></td></tr>
</table>

<table>
<tr><td rowspan="7">計畫內容
（工作項目及支用明細）</td><td>工作項目</td><td>經費分配(千元)</td><td>備註</td></tr>
<tr><td></td><td></td><td></td></tr>
<tr><td></td><td></td><td></td></tr>
<tr><td></td><td></td><td></td></tr>
<tr><td></td><td></td><td></td></tr>
<tr><td></td><td></td><td></td></tr>
<tr><td>經費合計</td><td></td><td></td></tr>
</table>

<table>
<tr><td rowspan="4">計畫期程
（預計完成日期）</td><td>預算書圖完成</td><td>○○年○○月○○日</td></tr>
<tr><td>預算書圖送審</td><td>○○年○○月○○日</td></tr>
<tr><td>工程發包</td><td>○○年○○月○○日</td></tr>
<tr><td>工程完工</td><td>○○年○○月○○日</td></tr>
</table>

<table>
<tr><td rowspan="2">經費運用
（單位：千元）</td><td>規劃設計及監造費</td><td>土地價款及補償費</td><td>工程經費</td><td>機械及設備費</td><td>其他</td><td>合計</td></tr>
<tr><td></td><td>（本計畫不包含）</td><td></td><td></td><td></td><td></td></tr>
</table>

<table>
<tr><td rowspan="10">財源規劃
（單位:千元）</td><td>年度
來源</td><td colspan="2">年度</td><td colspan="2">年度</td><td colspan="2">合計</td></tr>
<tr><td>交通部觀光局</td><td></td><td></td><td></td><td></td><td></td><td></td></tr>
<tr><td>地方政府
（配合款）</td><td></td><td></td><td></td><td></td><td></td><td></td></tr>
<tr><td></td><td></td><td></td><td></td><td></td><td></td><td></td></tr>
<tr><td></td><td></td><td></td><td></td><td></td><td></td><td></td></tr>
<tr><td></td><td></td><td></td><td></td><td></td><td></td><td></td></tr>
<tr><td></td><td></td><td></td><td></td><td></td><td></td><td></td></tr>
<tr><td></td><td></td><td></td><td></td><td></td><td></td><td></td></tr>
<tr><td>合計</td><td></td><td></td><td></td><td></td><td></td><td></td></tr>
</table>

<table>
<tr><td colspan="5">財務策略及效益評估</td></tr>
<tr><td colspan="2" rowspan="2">評估項目</td><td colspan="2">主 辦 機 關 評 估 結 果</td><td rowspan="2">縣（市）政府
審查意見</td></tr>
<tr><td>評估摘要</td><td>可行性</td></tr>
<tr><td rowspan="6">財務策略檢核</td><td>劃定計畫影響範圍</td><td></td><td>□可行
□不可行</td><td></td></tr>
<tr><td>增額容積及周邊土地開發</td><td></td><td>□可行
□不可行</td><td></td></tr>
<tr><td>租稅增額財源</td><td></td><td>□可行
□不可行</td><td></td></tr>
<tr><td>民間參與公共建設可行性</td><td></td><td>□可行
□不可行</td><td></td></tr>
<tr><td>成立非營業計畫基金規劃</td><td></td><td>□可行
□不可行</td><td></td></tr>
<tr><td>推動異業結合加值</td><td></td><td>□可行
□不可行</td><td></td></tr>
<tr><td rowspan="2">財務效益分析</td><td>投資效益分析</td><td colspan="2"></td><td></td></tr>
<tr><td>融資可行性分析</td><td colspan="2"></td><td></td></tr>
<tr><td colspan="2">風險評估
（分析評估可能未達計畫預期之事項，並提出可行解決對策）</td><td colspan="3"></td></tr>
</table>

目　錄

一、 **基地位置及範圍**

二、 基地觀光資源條件分析

三、 **相關計畫及跨域整合說明**

四、 **四、計畫構想與內容**

五、 **計畫時程**

六、 **總經費預估**

七、 財務計畫

八、 經營管理與維護計畫

九、 預定成果目標與效益

十、 生態檢核

十一、 其他：依各提案計畫需求自行訂定。

十二、 附錄

加速推動地方創生計畫

工作計畫書

一、基地位置及範圍

（請說明並檢附相關資料，如位置圖、施作範圍、土地清冊等）

地段地號	使用分區	用地別	土地所有人(管理單位)

二、基地觀光資源條件分析

三、相關計畫及跨域整合說明(基地周邊相關計畫及跨域整合說明)

四、計畫構想與內容

（基於觀光發展整體性考量，應配合交通部觀光局相關政策，以及整合基地周邊相關計畫，應避免過度人工設計，並儘可能採用在地化資材，且考量減量設計，以及儘量維持自然景觀特色，避免都市化建築設計，應強調結合在地特色。）

五、計畫時程

工作項目	預計完成日期
預算書圖完成	○○年○○月○○日
預算書圖送審	○○年○○月○○日
工程發包	○○年○○月○○日
工程完工	○○年○○月○○日

六、總經費預估

(一)經費來源

單位	經費（千元）	比例（%）
交通部觀光局補助款		
地方政府配合款		
民間投資		
其他		
總計		

*（縣市財力分級第__級，補助比例__%）

(二)支用明細

工項	經費（千元）	執行內容說明
1.		
2.		
3.		
4.		
5.		
6.（請自行依個案需要增加欄位）		
經費合計		

七、財務計畫（總經費含民間投資、中央與地方政府等經費在新臺幣五千萬以下者免填此節）

(一)劃設公共建設影響及受益範圍。(請附圖說明)

(二)整合性規劃評估分析，包含土地加值收益、預估未來增額稅收及推動異業結合收益等。

(三)財務可行性分析，包含財源籌措評估分析及財務計畫分擔等。

(四)資金調度運用機制，如成立基金或開設專戶等方式，俾利資金專款專用及有效調度。

(五)風險評估與修正。

(六)時程控管與承諾事項。

八、經營管理與維護計畫

（須包含維護管理單位、經營管理與維護策略、維護管理費用）

九、預定成果目標與效益(基準年與目標年請依計畫訂定合理期程)

成果目標與效益	指標	基準年(107)/值	目標年(109)/值
貨幣化	觀光產值	____億元	____億元
	旅客平均每人每日消費	_____元	_____元
	(以下可自行增加)		
數量化	遊客人次成長率	_____人次	_____人次
	遊客滿意度	_____%	_____%
	國際旅客增加數	_____人次	_____人次
	(以下可自行增加)		
不可量化			

說明：請敘述計畫完成後之財務效益或其他定量、定性效益如國內外觀光客人數、預估產生之經濟效益，據點完成後滿意度提升比率、性別統計與分析等。

十、生態檢核:簡述施工工區是否位於保護區、是否有生態關注對象或議題，並務必填報「交通部觀光局補助各縣市政府觀光工程生態檢核確認表」，自評是否應辦理生態檢核。

十一、其他：依各提案計畫需求自行訂定

十二、附錄

附錄一、**「行政院地方創生會報」工作會議審查「地方創生觀光旅遊環境營造」計畫摘要**

附錄二、（地權地用相關佐證資料等）

【計畫書格式說明】

段 落	說 明
封面 / 標題	字型：標楷體 大小：22 行距：單行
封面 / 內文	字型：標楷體 大小：16 行距：單行
目錄 / 標題	字型：標楷體 大小：20 行距：單行
目錄 / 內文	字型：標楷體 大小：16 與前段距離：0.5列 行距：單行
一、基地位置及範圍	字型：標楷體 大小：14 與前段距離：0.5列 行距：單行
(一) ○○○	字型：標楷體 大小：14 縮排：左1字元 與前段距離：0列 行距：單行
1、○○○	字型：標楷體 大小：14 縮排：左2字元 與前段距離：0列 行距：單行

附件-2

交通部觀光局補助各縣市政府觀光工程生態檢核作業方案

壹、為減輕公共工程對生態環境造成的負面影響，積極創造優質旅遊環境，爰訂定本作業方案。

貳、各縣市政府於接受本局補助比率逾工程建造經費百分之五十之觀光工程時，除辦理原構造物範圍內之整建或改善、已開發場所、維護管理及規劃取得綠建築標章之建築工程以外之新建工程，應辦理生態檢核作業。

參、需辦理環境影響評估之重大工程案件，生態檢核作業可配合環評過程中一併辦理，無須再依本作業方案另外辦理生態檢核作業。

肆、各縣市政府於提報工作計畫書階段時，應先填寫「表 1-交通部觀光局補助各縣市政府觀光工程生態檢核確認表」，自評是否應辦理生態檢核。

伍、如經評估應辦理生態檢核，則應於合約內編列生態調查所需經費，並將廠商應辦理事項納入契約，規劃設計及施工階段需有生態專業人員配合生態調查、評估與相關監督機制等，前開生態專業人員包括:

一、執行生態檢核工作中生態調查、生態衝擊評估、保育對策擬定之生態專業人員。

二、會議審查與特殊議題諮詢需要，特聘之專家學者。

陸、有關生態專業人員條件如下:

一、公立或立案之私立獨立學院以上學校或符合教育部採認規定之國外獨立學院以上學校水土保持、生命科學、生物、生物多樣性、生物科技、生物科學、生物資源、生物醫學暨環境生物、生態、生態暨演化生物、生態與環境教育、環境教育、自然資源、自然資源管理、自然資源應用、昆蟲、動物、野生動物保育、森林、森林暨自然保育、森林暨自然資源、森林環境暨資源、植物、環境科學、環境資源、環境資源管理、環境管理各系、組、所畢業得有證書者。

二、若未符合第一項，需修習生態學、保育生物學、生態工程或環境科學等相關課程 20 學分以上。

三、具生態相關工作經驗 2 年以上。

柒、生態資料蒐集、調查及評析原則：

一、記錄及分析生態現況，瞭解施工範圍內之陸水域生態及生態關注區域，作為工程選擇方案及辦理後續生態環境監測的依據，應就工程地點自然環境與工程特性，採取合適之生態資料蒐集或調查方法。

二、善用及尊重地方知識，透過訪談當地居民瞭解當地對環境的知識、文化、人文及土地倫理，除補充鄰近生態資訊，為尊重當地文化，可將相關物種列為關注物種，或將特殊區域列為重要生物棲地或生態敏感區域。

三、將生態保育之概念融入工程方案，評估工程擾動對生態環境之影響程度。

捌、生態保育措施應考量個案特性、用地空間、水理特性、地形地質條件及安全需求等因地制宜，依迴避、縮小、減輕及補償等四項生態保育策略之優先順序考量與實施，四項保育策略定義如下：

一、迴避：迴避負面影響之產生，大尺度之應用包括停止開發計畫、選用替代方案等；較小尺度之應用則包含工程量體及臨時設施物(如施工便道等)之設置應避開有生態保全對象或生態敏感性較高之區域；施工過程避開動物大量遷徙或繁殖之時間等。

二、縮小：修改設計縮小工程量體(如縮減車道數、減少路寬等)、施工期間限制臨時設施物對工程周圍環境的影響。

三、減輕：經過評估工程影響生態環境程度，兼顧工程安全及減輕工程對環境與生態系功能衝擊，因地制宜採取是當之措施，如：保護施工範圍內之既有植被及水域環境、設置臨時動物通道、研擬可執行之環境回復計畫等，或採對環境生態傷害

較小之工法或材料(如設置大型或小型動物通道之建置、資材自然化、就地取材等)。

四、補償：為補償工程造成的重要生態損失，以人為方式於他處重建相似或等同之生態環境，如：於施工後以人工營造手段，加速植生與自然棲地復育。

玖、生態檢核作業流程

一、規劃設計階段:

(一)蒐集規劃施作區域內之既有生態環境、議題等資料，並邀請具生態背景人員評估對生態環境可能之影響。

(二)辦理生態調查及評析，據以研擬符合迴避、縮小、減輕及補償策略之生態保育對策，提出合宜之工程配置方案。

(三)邀集生態背景人員、在地民眾或及關心相關議題之民間團體辦理現場勘查，溝通工程構想方案及可能的生態保育原則。

(四)根據生態調查及評析成果，提出生態保育措施決定可行工程計畫方案、生態保育原則，並透過生態及工程人員之意見往復確認可行性後，完成工程預算書圖製作。

(五)根據生態保育措施，提出施工階段所需之環境生態異常狀況處理原則。

(六)填報「表 2-交通部觀光局補助各縣市政府觀光工程生態檢核紀錄表(規劃設計階段）」及「表 3-交通部觀光局補助各縣市政府觀光工程環境生態異常狀況處理原則表」，並於完成工程預算書圖後納入工程上網發包簽陳當中。

二、施工階段

(一)辦理施工人員及生態背景人員現場勘查，確認施工廠商清楚瞭解生態保全對象位置，並擬定生態保育措施及環境影響注意事項。

(二) 施工計畫書應考量減少環境擾動之工序，並包含生態保育措施，說明施工擾動範圍(含施工便道、土方及材料堆置區)，並以圖面呈現與生態保全對象之相對應位置。

(三)邀集生態背景人員、相關單位、在地民眾與關心相關議題之民間團體辦理施工說明會，蒐集、整合並溝通相關意見。

(四) 於施工過程中注意對生態之影響，以適時調整生態保育措施。若遇環境生態異常時，停止施工並調整生態保育措施。施工執行狀況納入相關工程督導重點，完工後列入檢核項目。

(五)完工整復:施工驗收合格前應完成包含施工便道與堆置區之復原、周遭植生回復、垃圾清運等。

(六)填報「表 4-交通部觀光局補助各縣市政府觀光工程生態檢核紀錄表(施工階段) 」，並於完成工程驗收後，納入驗收付款簽陳當中。

三、維護管理階段

(一)必要時得進行生態監測，或可配合各縣市政府長期生態關注對象，一併納入生態監測。

(二)工程主辦機關應將各階段生態檢核資訊公開，公開方式可包含刊登於公報、公開發行之出版品、網站，或舉行記者會、說明會等方式主動公開，或應人民申請提供公共工程之生態檢核資訊。

(三)填報「表 5-通部觀光局補助各縣市政府觀光工程生態檢核紀錄表(維護管理階段) 」，並納入維護管理計畫。

拾、如需辦理生態檢核之案件，則應將本方案所列附件納入補助計畫成果報告當中(如免辦理生態檢核之案件，則檢附表 1 影本；如須辦理生態檢核，則應再檢附表 2~表 5 影本)。

拾壹、各縣市政府如已有自訂生態檢核機制，則相關生態檢核作業程序或紀錄表單，得逕以自訂之機制辦理，但仍應將所填寫之相關自訂表單納入成果報告。

表1-交通部觀光局補助各縣市政府觀光工程生態檢核確認表

<table>
<tr><td rowspan="8">基本資料</td><td>受補助
單位</td><td></td><td>補助
計畫名稱</td><td></td></tr>
<tr><td>工程名稱</td><td></td><td>工程期程</td><td></td></tr>
<tr><td>基地位置</td><td>地點：_____市(縣)_____區(鄉、鎮、市)_____里(村)
TWD97 座標 X：Y：_____</td><td>計畫預算
（千元）</td><td></td></tr>
<tr><td>工程目的</td><td colspan="3"></td></tr>
<tr><td>工程類型</td><td colspan="3">□交通、□港灣、□水利、□環保、□水土保持、□景觀、□步道、□其他</td></tr>
<tr><td>工程概要</td><td colspan="3"></td></tr>
<tr><td>預期效益</td><td colspan="3"></td></tr>
<tr><td colspan="2"></td><td colspan="3"></td></tr>
<tr><td colspan="2">檢核項目</td><td colspan="3">檢核事項</td></tr>
<tr><td colspan="2">保護區</td><td colspan="3">區位：□一般區
□保護區:□國家公園、□國家自然公園、□自然保留區、
□野生動物保護區、□野生動物重要棲息環境、
□水產資源保育區、□特別景觀區、□生態保護區、
□國有林自然保護區、□國家重要濕地、□海岸保護區
□自然人文生態景觀區</td></tr>
<tr><td colspan="2">工程
性質</td><td colspan="3">□新建工程
□非屬新建工程:□原構造物範圍內之整建或改善
□已開發場所、□維護管理
（緊急處理、搶修、搶險、災後原地復建雖可免辦理生態檢核，惟因前開項目非屬觀光局補助範疇，故未納入勾選項目）</td></tr>
<tr><td colspan="2">環境影響評估</td><td colspan="3">□應辦理環境影響評估
□免辦理環境影響評估</td></tr>
<tr><td colspan="2">自評
結果</td><td colspan="3">□應辦理生態檢核
□免辦理生態檢核: □受補助比率未達工程建造經費 50%
□非屬新建工程
□規劃取得綠建築標章
□併入環境影響評估檢討</td></tr>
</table>

承辦人:　　科(課)長:　　局(處、鄉)長:

表 2-交通部觀光局補助各縣市政府觀光工程生態檢核紀錄表
（規劃設計階段）

<table>
<tr><td rowspan="7">基本資料</td><td>受補助單位</td><td></td><td>補助計畫名稱</td><td></td></tr>
<tr><td>工程名稱</td><td colspan="3"></td></tr>
<tr><td>設計廠商</td><td colspan="3"></td></tr>
<tr><td>基地位置</td><td>地點：_____市(縣)_____區(鄉、鎮、市)_____里(村)_____鄰
TWD97 座標 X： Y：_____</td><td>核定計畫總金額（千元）</td><td></td></tr>
<tr><td>工程目的</td><td colspan="3"></td></tr>
<tr><td>工程概要</td><td colspan="3"></td></tr>
</table>

項目	檢核項目/內容概述
生態調查經費	是否有編列生態調查所需經費? □是 □否，原因
生態背景及工程專業團隊	是否組成含生態背景及工程背景之跨領域工作團隊? □是，團隊組成單位_____、_____ □否，原因
基本資料蒐集調查	蒐集規畫施作區域內之既有生態環境、議題等資料，並邀請具生態背景人員評估對生態環境可能之影響? □是 □否，原因
	生態環境概述
	重要生態保全對象
	生態環境關注議題
生態保育對策	是否辦理生態調查及評析，並據以研擬符合迴避、縮小、減輕及補償策略之生態保育對策，提出合宜之工程配置方案。 □是 □否，原因
	生態保育對策概述

<table>
<tr><td>環境生態異常狀況處理原則</td><td colspan="4">是否已根據生態保育措施，提出施工階段所需之環境生態異常狀況處理原則
□是，增列填報表 3-交通部觀光局補助各縣市政府觀光辜成環境生態異常狀況處理原則表。
□否，原因</td></tr>
<tr><td rowspan="6">民眾參與</td><td colspan="4">是否邀集生態背景人員、相關單位、在地民眾及關心相關議題之民間團體辦理施工說明會，蒐集、整合並溝通相關意見。
□是
□否，原因</td></tr>
<tr><td colspan="3">辦理日期: 民國　　年　　月　　日</td><td>辦理地點:</td></tr>
<tr><td rowspan="2">提案 1</td><td>提出意見</td><td colspan="2">提案人員(單位):
意見摘要:</td></tr>
<tr><td>回應情形</td><td colspan="2"></td></tr>
<tr><td rowspan="2">提案 2</td><td>提出意見</td><td colspan="2">提案人員(單位):
意見摘要:</td></tr>
<tr><td>回應情形</td><td colspan="2"></td></tr>
</table>

備註:1.有關民眾參與可另製作會議紀錄，本表僅需摘錄重點發言(回應)摘要。
2.表格欄位不足請自行增加。

承辦人:　　科(課)長:　　局(處、鄉)長:

表 3-交通部觀光局補助各縣市政府觀光工程
環境生態異常狀況處理原則表

<table>
<tr><td rowspan="7">基本資料</td><td>受補助單位</td><td colspan="2"></td><td>補助計畫名稱</td><td></td></tr>
<tr><td>工程名稱</td><td colspan="4"></td></tr>
<tr><td>設計廠商</td><td colspan="4"></td></tr>
<tr><td>基地位置</td><td colspan="2">地點：_____市(縣)_____區(鄉、鎮、市)_____里(村)_____鄰
TWD97 座標 X： Y：_____</td><td>工程預算（千元）</td><td></td></tr>
<tr><td>工程目的</td><td colspan="4"></td></tr>
<tr><td>工程概要</td><td colspan="4"></td></tr>
<tr><td></td><td></td><td></td><td></td><td></td></tr>
<tr><td rowspan="7">生態異常狀況處理原則</td><td colspan="2">異常狀況類型</td><td colspan="2">擬定處理原則</td></tr>
<tr><td colspan="2">植被剷除</td><td colspan="2"></td></tr>
<tr><td colspan="2">生態保護對象異常</td><td colspan="2"></td></tr>
<tr><td colspan="2">水域動物暴斃</td><td colspan="2"></td></tr>
<tr><td colspan="2">施工便當闢設不當</td><td colspan="2"></td></tr>
<tr><td colspan="2">環保團體或在地居民陳情事件</td><td colspan="2"></td></tr>
<tr><td colspan="2">其他</td><td colspan="2"></td></tr>
</table>

設計單位簽章: 生態背景單位簽章:	受補助單位複核 承辦人: 科(課)長: 局(處、鄉)長:

表 4-交通部觀光局補助各縣市政府觀光工程生態檢核紀錄表
（施工階段）

<table>
<tr><td rowspan="9">基本資料</td><td>受補助單位</td><td></td><td>補助計畫名稱</td><td></td></tr>
<tr><td>工程名稱</td><td colspan="3"></td></tr>
<tr><td>設計單位</td><td></td><td>監造廠商</td><td></td></tr>
<tr><td>營造廠商</td><td></td><td>工程期程</td><td></td></tr>
<tr><td rowspan="2">基地位置</td><td rowspan="2">地點：_____市(縣)_____區(鄉、鎮、市)_____里(村)_____鄰
TWD97 座標 X： Y：_____</td><td>發包後計畫總金額（千元）</td><td></td></tr>
<tr><td>工程契約金額（千元）</td><td></td></tr>
<tr><td>工程目的</td><td colspan="3"></td></tr>
<tr><td>工程概要</td><td colspan="3"></td></tr>
</table>

<table>
<tr><td>項目</td><td colspan="2">檢核項目/內容概述</td></tr>
<tr><td>生態背景及工程專業團隊</td><td colspan="2">是否組成含生態背景及工程背景之跨領域工作團隊?
□是，團隊組成單位_____、_____
□否，原因</td></tr>
<tr><td rowspan="4">生態保育措施</td><td rowspan="2">生態環境確認</td><td>是否辦理施工人員及生態背景人員現場勘查，確認施工廠商清楚瞭解生態保全對象位置，並擬定生態保育措施及環境影響注意事項。?
□是
□否，原因</td></tr>
<tr><td>辦理情形概述:(內容至少須包括所邀請生態背景人員(單位)名稱、生態保全對象位置、生態保育措施及環境影響注意事項)</td></tr>
<tr><td rowspan="2">施工計畫書之生態保育措施</td><td>施工計畫書是否納入生態保育措施，說明施工擾動範圍，並以圖面呈現與生態保全對象之相對應位置。
□是
□否，原因</td></tr>
<tr><td>施工計畫書有關生態保育措施內容概述:</td></tr>
<tr><td rowspan="2">民眾參與</td><td colspan="2">是否邀集生態背景人員、相關單位、在地民眾及關心相關議題之民間團體辦理施工說明會，蒐集、整合並溝通相關意見。
□是
□否，原因</td></tr>
<tr><td>辦理日期:</td><td>辦理地點:</td></tr>
</table>

<table>
<tr><td rowspan="4"></td><td rowspan="2">提案
1</td><td>提出
意見</td><td colspan="3">提案人員(單位):
意見摘要:</td></tr>
<tr><td>回應
情形</td><td colspan="3"></td></tr>
<tr><td rowspan="2">提案
2</td><td>提出
意見</td><td colspan="3">提案人員(單位):
意見摘要:</td></tr>
<tr><td>回應
情形</td><td colspan="3"></td></tr>
<tr><td rowspan="8">施工過程異常狀況</td><td rowspan="4">異常
狀況1</td><td>異常狀況類型</td><td colspan="3">□植被剷除　□生態保護對象異常　□水域動物暴斃
□施工便當闢設不當　□環保團體或在地居民陳情事件
□其他(請說明)</td></tr>
<tr><td>提報人(單位)</td><td></td><td>狀況發現(提報)日期</td><td></td></tr>
<tr><td>異常狀況內容概述</td><td colspan="3"></td></tr>
<tr><td>解決對策</td><td colspan="3"></td></tr>
<tr><td rowspan="4">異常
狀況2</td><td>異常狀況類型</td><td colspan="3">□植被剷除　□生態保護對象異常　□水域動物暴斃
□施工便當闢設不當　□環保團體或在地居民陳情事件
□其他(請說明)</td></tr>
<tr><td>提報人(單位)</td><td></td><td>狀況發現(提報)日期</td><td></td></tr>
<tr><td>異常狀況內容概述</td><td colspan="3"></td></tr>
<tr><td>解決對策</td><td colspan="3"></td></tr>
<tr><td>完工整復</td><td colspan="4">是否已完施工便道與堆置區之復原、周遭植生回復、垃圾清運等。
□是
□否，原因</td></tr>
</table>

備註:1.有關民眾參與可另製作會議紀錄，本表僅需摘錄重點發言(回應)摘要。

2.表格欄位不足請自行增加。

承辦人:　　科(課)長:　　局(處、鄉)長:

表 5-交通部觀光局補助各縣市政府觀光工程生態檢核紀錄表
(維護管理階段)

<table>
<tr><td rowspan="6">基本資料</td><td>受補助單位</td><td></td><td>補助計畫名稱</td><td></td></tr>
<tr><td>工程名稱</td><td></td><td>驗收完成日期</td><td></td></tr>
<tr><td rowspan="2">基地位置</td><td rowspan="2">地點：_____市(縣)_____區(鄉、鎮、市)_____里(村)_____鄰
TWD97 座標 X： Y：_____</td><td>決算計畫總金額(千元)</td><td></td></tr>
<tr><td>工程結算金額(千元)</td><td></td></tr>
<tr><td>工程目的</td><td colspan="3"></td></tr>
<tr><td>工程概要</td><td colspan="3"></td></tr>
</table>

項目	檢核項目/內容概述
生態監測	□已辦理生態監測 □已就施工範圍辦理生態監測，計畫名稱 □配合各縣市政府內長期生態關注對象，一併納入生態監測，計畫名稱 □否，原因
資訊公開	□主動公開:相關生態監測措施公開於縣市政府網站，網址 □被動公開:提供依政府資訊公開法及相關實施要點申請

承辦人: 科(課)長: 局(處、鄉)長:

附件-3

交通部觀光局配合國家發展委員會-「加速推動地方創生計畫」「地方創生觀光旅遊環境營造」計畫補助款（第〇次）請款申請書

受補助單位	
工程名稱	
主要施工項目	

預算來源	交通部觀光局	元	%	工程概要	專案管理單位	（若無免填）
	主辦單位配合款	元	%		設計單位	
					監造單位	
	合計	元	100%		工程承攬廠商	
					核定補助日期	年　月　日
工程經費明細	工程契約金額	元			核備工作計畫書	年　月　日
	設計監造委辦費	元			核准預算書圖	年　月　日
	空污費	元			設計監造委辦	年　月　日
	自辦費	元			工程開標日期	年　月　日
	工程管理費	元			工程簽約日期	年　月　日
	總計	元				
請款情形	應付補助總額	元			工程開工日期	年　月　日
	已請款金額	元	佔應付補助經費之 %		工期	日曆天、工作天
	本次請款金額	元	佔應付補助經費之 %		預定竣工日期	年　月　日
	尚餘未付金額	元	佔應付補助經費之之 %			

請款入帳銀行暨帳號	銀行　分行　帳號：　戶名：

110年度/月份	110/1	110/2	110/3	110/4	110/5	110/6	110/7	110/8	110/9	110/10	110/11	110/12
預定計畫進度（%）												
實際計畫進度（%）												

（簽章欄）填表人		主管		首長	

……以……下……為……交……通……部……觀……光……局……審……核……欄……申……請……單……位……免……填……

交通部觀光局審核意見	經查所附文件齊備，且符合撥款條件，擬核撥第　期補助款，計新臺幣　元，俟奉核后，請主計室續辦撥款作業。				
會辦	主計室				
承辦人		秘書		局長	
科長		主任秘書			
副組長		副局長			
組長		副局長			

請款經費計算表(參考範例)　　日期：○○年○○月○○日

工程名稱：○○○○○○○○工程

計畫總經費：15,000,000元

工程發包費：13,165,000元

設計暨監造費：5,000,000元×9.5% ＋5,000,000元×9.0% ＋「3,165,000元-625,119元(營業稅)-37,507元(綜合保險費) -97469(工程品管費)」×7.9% ＝1,114,987元(依個案合約規定辦理)

自辦工程費(號誌遷移費及台電外線補助費)：47,401元

空　污　費：37,819元

工程管理費：5,000,000元×3.0% ＋「13,165,000元-625,119元(營業稅)-37,507元(綜合保險費)- 5,000,000元」×1.5% ＝262,536元

合　　計：14,627,743元

行政院主計總處公布各縣(市)政府財力分級:第3級，補助比例80%

觀光局補助金額(80%)：11,702,194元(14,627,743元×80%)

受補助機關配合金額(20%)：2,925,549元(14,627,743元×20%)

本次為第1次請款

申請**觀光局補助金額之30%**，共計：3,510,658元

承辦人員：　　單位主管：

附件-4

交通部觀光局
配合國家發展委員會-加速推動地方創生計畫
地方創生觀光旅遊環境營造工作計畫書

○○○○○(工程名稱)

執行成果報告書

執行單位：○○縣（市）政府

109年○○月

壹、 計畫概要

一、 計畫源起：

(範例)為配合「○○○園區計畫」，進行步道周圍窳陋設施拆除及環境整頓工作，重現景觀風貌，並對園區內歷史文化建物進行更新維護再利用，本府自96年起爭取本計畫補助，總經費○○○萬元第1期工程辦理重新整建○○○，發展一個可供民眾觀光休閒之觀光新指標；第2期工程整頓週邊環境景觀，採用○○○設計，並保留陪伴當地居民數十載的大榕樹，希望藉由此一新建轉角廣場，延續老街假日眾多人潮，到此停留參觀；第3期工程建構主體建物四周水景景觀意象，包含湧泉、噴泉及整體照明設計等。

二、 計畫年期：

三、 總計畫經費：原核定計畫總經費000,000,000元，結案後計畫總經費000,000,000元

四、 財務規劃：依結案後計畫總經費填報

（一） 交通部觀光局補助：00,000,000元

（二） 地方配合款：00,000,000元

（三） 其他經費來源：

五、 計畫內容概述：

貳、 重點工作項目

一、 工作項目及經費：

工作項目	經費(元)	概述
1.		
2.		
3.		
4.		
5.		

二、 成果照片

請提供**照片**至少4張，包含建設前後對照1組及具代表性之整建成果2張（圖像需清晰，圖檔需2MB 以上，並以單獨電子檔方式提供）。

(建設前照片1)	(建設後照片1)
(代表性照片1)	(代表性照片2)

參、 重要成果及效益分析

（一） 獲得獎項、殊榮或報章雜誌報導

（二） 效益分析(請依原核定工作計畫書檢討執行成效)

成果目標與效益	指標（依原核定工作計畫書或新增）	基準年（○○）/值	目標年(○○)/值	執行概述
貨幣化	觀光產值	____億元	____億元	
	旅客平均每人每日消費	_____元	_____元	
	(以下可自行增加)			
數量化	遊客人次成長率	_____人次	_____人次	
	遊客滿意度	_____%	_____%	
	國際旅客增加數	_____人次	_____人次	
	(以下可自行增加)			
不可量化				

肆、 執行中遭遇困難及因應對策

伍、 後續維護計畫及經費來源

陸、 生態檢核辦理情形

簡述本案工程性質，說明是否須辦理生態檢核，並檢附原提報計畫時所附之「交通部觀光局補助各縣市政府觀光工程生態檢核確認表」影本)

如須辦理生態檢核，則簡述規劃設計、施工、維護管理各階段生態檢核辦理情形，並檢附相關紀錄表單。

工程名稱					
工程位置		計畫核定日期		計畫執行期程	
執行單位		計畫核定金額(元)		決算金額(元)	
計畫緣起					
實際重點工作項目					

位置圖(應標示各照片位置)

編號	代表性照片(至少各 3 張，並應同一角度拍攝)	
	建設前	建設後
1		
2		
3		

工程名稱	108 年度苗栗縣頭屋鄉明德水庫遊憩空間改善計畫

工程位置	苗栗縣頭屋鄉	計畫核定日期	108/06/17	計畫執行期程	108/08/30 ~ 108/12/30
執行單位	苗栗縣政府文化觀光局	計畫核定金額(元)	9,800,000	決算金額(元)	6,553,252
計畫緣起	明德水庫周邊環狀觀光風景區已逐步規劃實施中，藉此規劃設置遊憩空間，提升其觀光遊憩氛圍，並串聯水庫環狀風景觀光區，增加整體環湖風景區之觀光遊憩完整性，進而提升頭屋鄉觀光旅遊品質。				
實際重點工作項目	遊憩空間改善、人行道規劃、植栽工程				

位置圖(應標示各照片位置)

編號	代表性照片(至少各3張，並應同一角度拍攝)	
	建設前	建設後
1	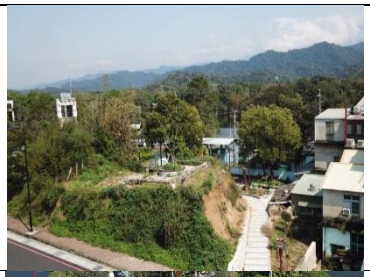	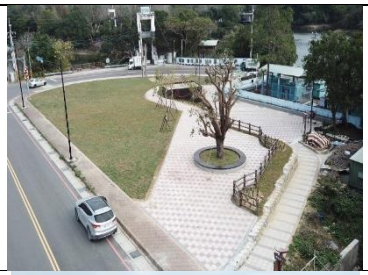
2		
3	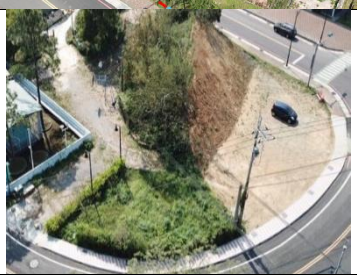	

附件-5

交通部觀光局配合國家發展委員會-「加速推動地方創生計畫」
地方創生觀光旅遊環境營造工作計畫書
結案檢核表

<table>
<tr><td colspan="2">工程名稱</td><td colspan="3"></td></tr>
<tr><td colspan="2">執行機關(單位)</td><td colspan="3"></td></tr>
<tr><td colspan="2">發包後總計畫經費</td><td colspan="3"></td></tr>
<tr><td colspan="2">結算總計畫經費</td><td colspan="3"></td></tr>
<tr><td colspan="2">承包廠商</td><td colspan="3"></td></tr>
<tr><td colspan="2">設計廠商</td><td colspan="3"></td></tr>
<tr><td colspan="2">監造廠商</td><td colspan="3"></td></tr>
<tr><td colspan="2">檢核項目</td><td colspan="2">檢核內容</td><td>備註</td></tr>
<tr><td rowspan="5">結案資料</td><td>有無檢附經費支用情形表</td><td colspan="2">有□　無□</td><td></td></tr>
<tr><td>有無檢附工程決算書(含工程結算驗收證明書)</td><td colspan="2">有□　無□</td><td></td></tr>
<tr><td>有無檢附勞務驗收證明(或其他證明文件)</td><td colspan="2">有□　無□</td><td></td></tr>
<tr><td>有無檢附相關空汙費、自辦工程費、保險費等單據</td><td colspan="2">有□　無□</td><td></td></tr>
<tr><td>有無檢附執行成果報告</td><td colspan="2">有□　無□</td><td></td></tr>
<tr><td rowspan="2">違約金或罰款</td><td>有無工程違約金或罰款</td><td>有□
無□</td><td>(填寫工程違約金或罰款金額)</td><td></td></tr>
<tr><td>有無勞務(設計、監造)違約金或罰款</td><td>有□
無□</td><td>(填寫勞務違約金或罰款金額)</td><td></td></tr>
<tr><td rowspan="2">變更設計</td><td>有無辦理變更設計</td><td>有□
無□</td><td>(填寫變更設計次數)</td><td></td></tr>
<tr><td>變更設計有無經觀光局同意</td><td>有□
無□</td><td>(觀光局同意日期文號，依次數及文號依序填寫)
第1次變更設計:觀光局○○字第○○○○○○○○號函
第2次變更設計:觀光局○○字第○○○○○○○○號函</td><td></td></tr>
</table>

承辦	科(課)長	局(處)長
(簽章)	(簽章)	(簽章)